



Inocap Gestion

**Recyclage du
01/01/2023 au 31/12/2023**

512 kg
de déchets recyclés dans vos bureaux!

BRAVO!

Inocap Gestion

Recyclage du 01/01/2023
au 31/12/2023



Inocap Gestion

Recyclage du 01/01/2023
au 31/12/2023

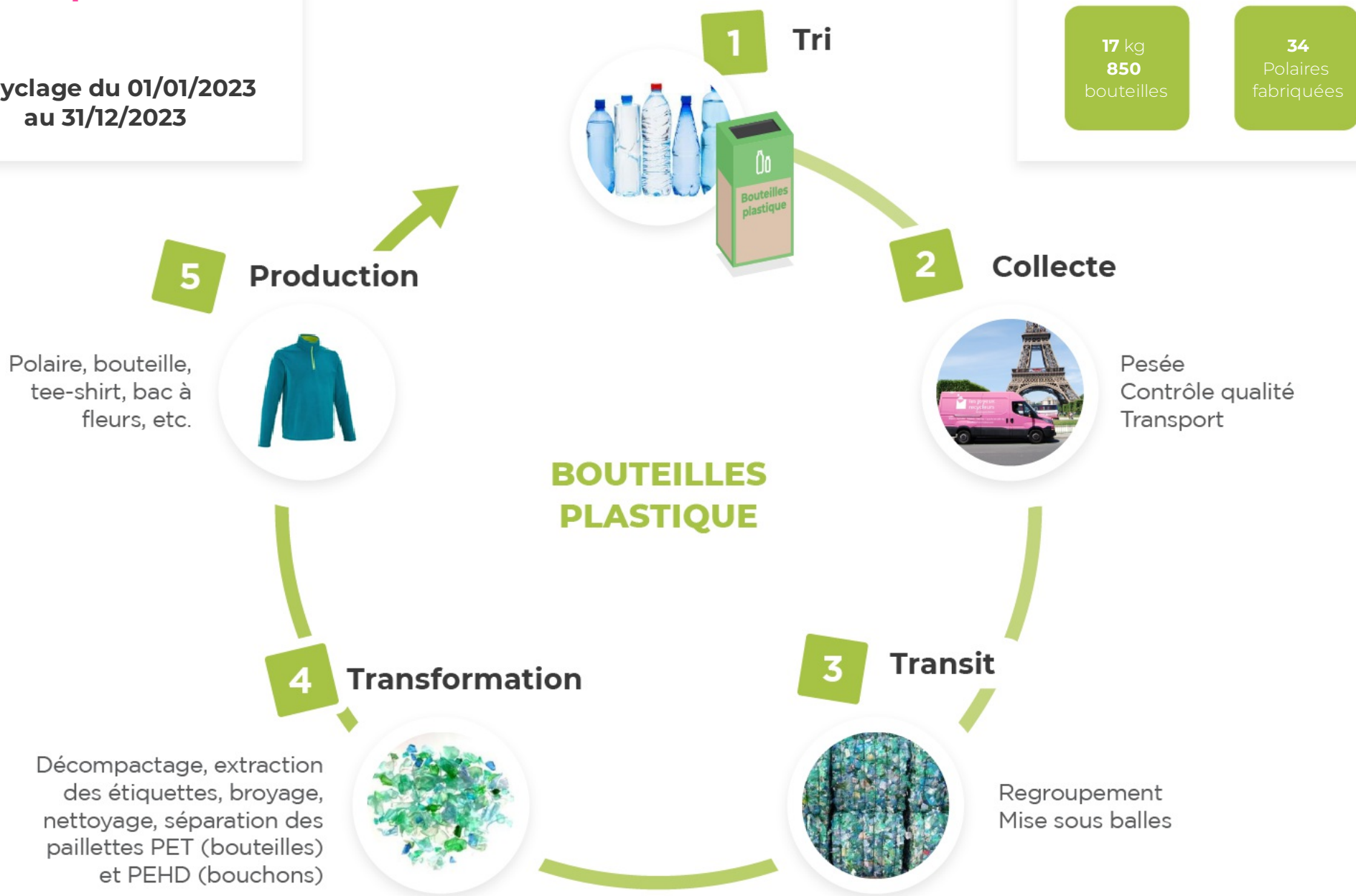

Inocap Gestion

Recyclage du 01/01/2023
au 31/12/2023

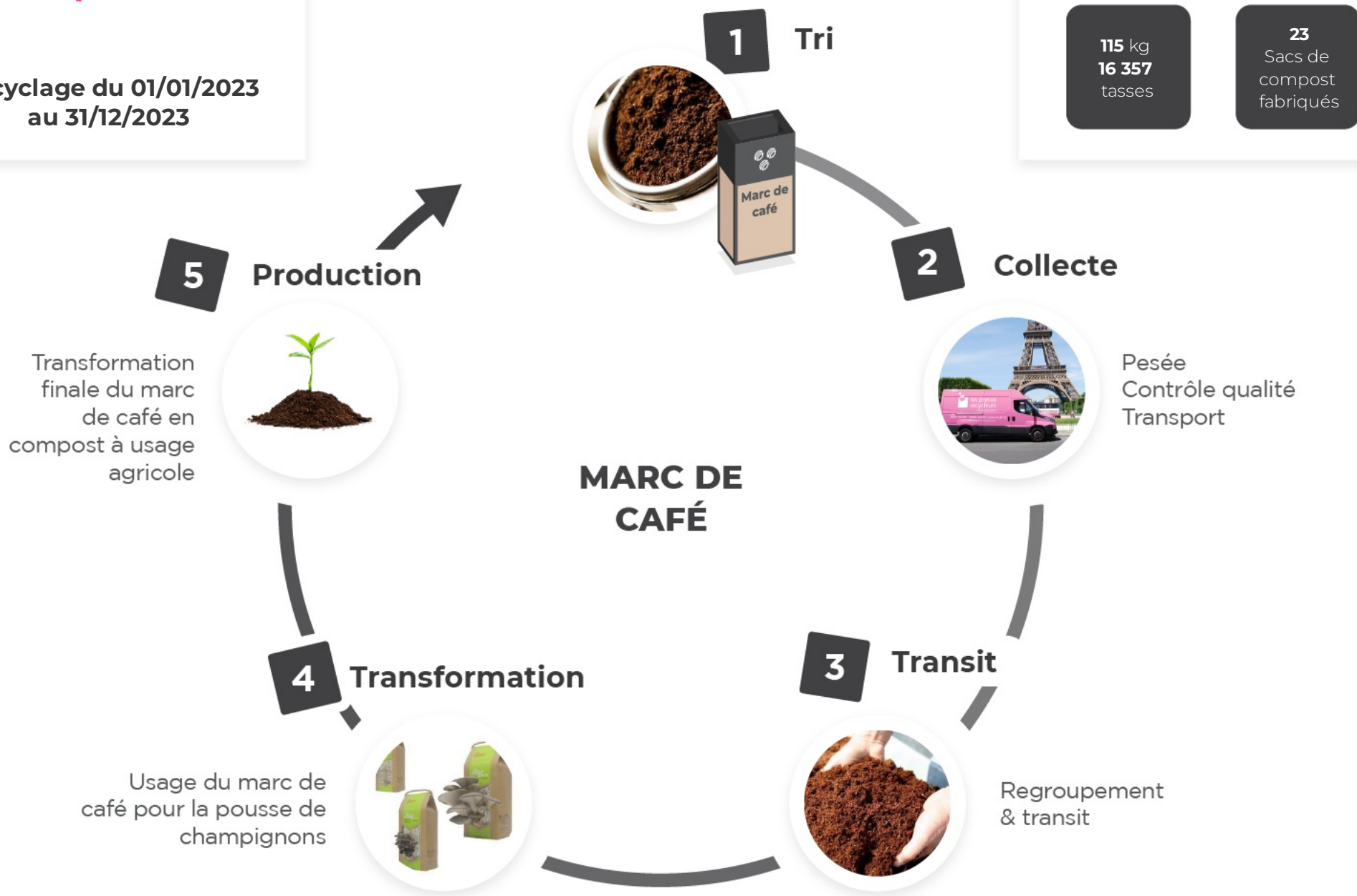

Inocap Gestion

Recyclage du 01/01/2023
au 31/12/2023

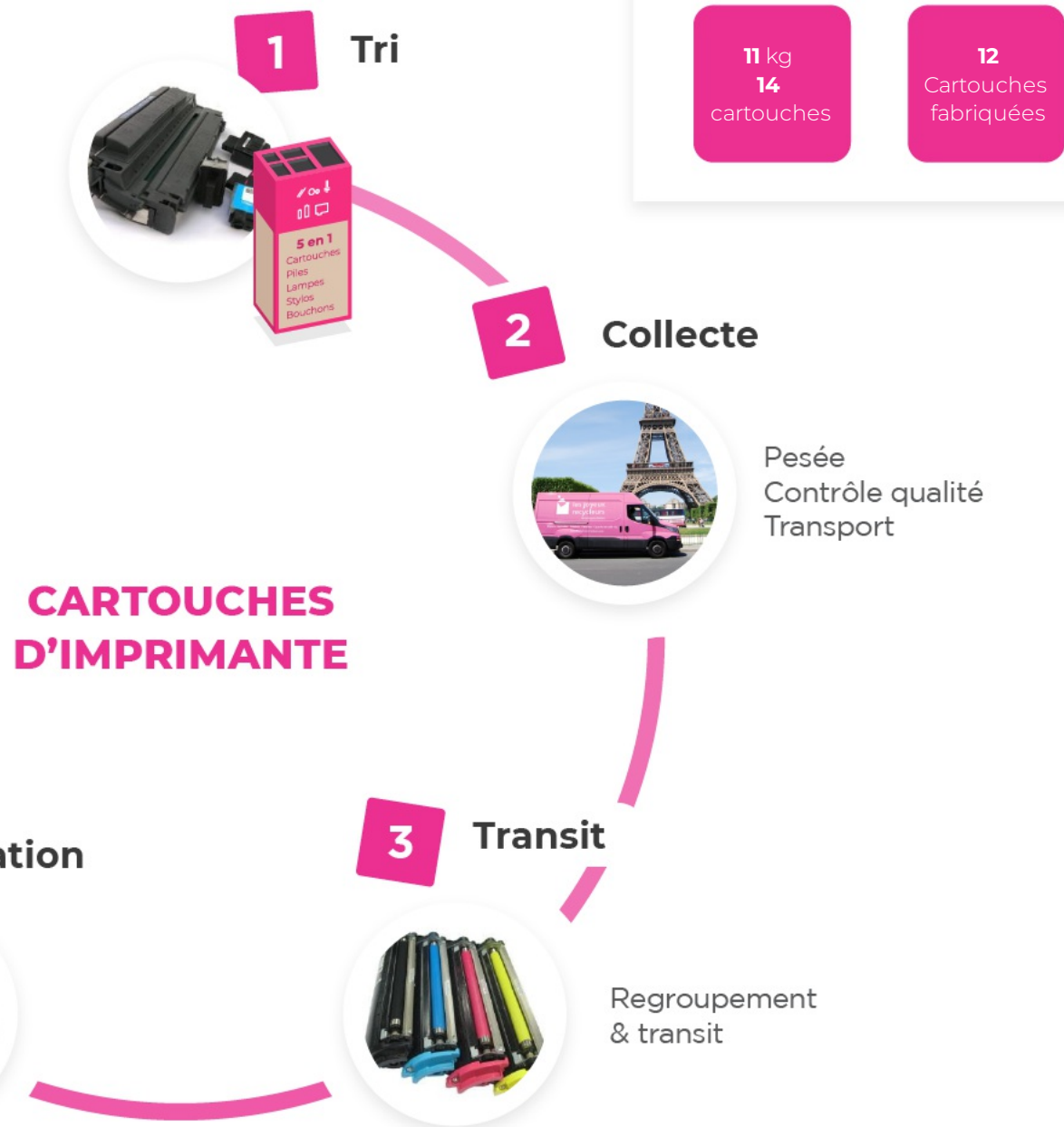

Inocap Gestion

Recyclage du 01/01/2023
au 31/12/2023

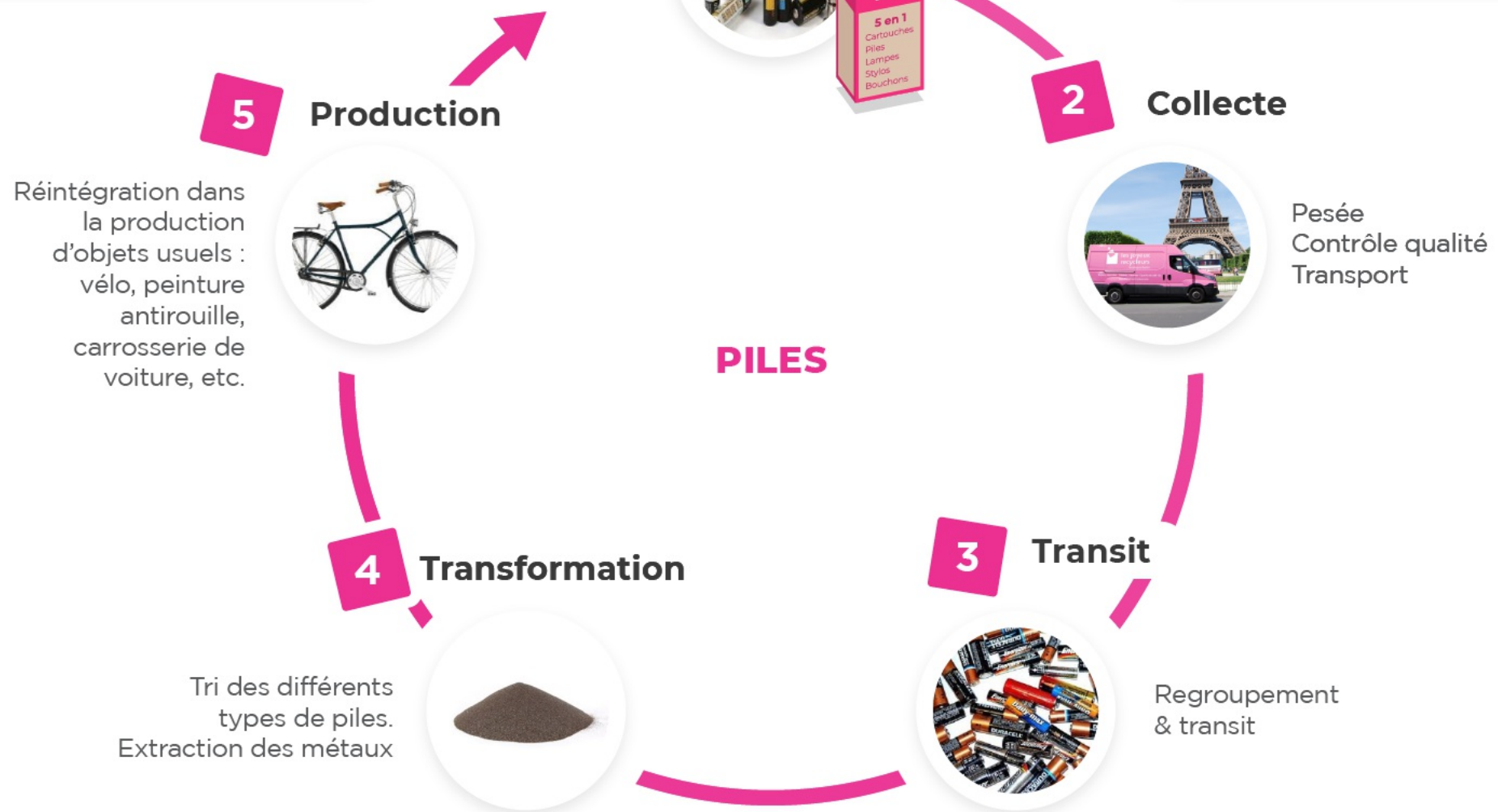

Inocap Gestion

Recyclage du 01/01/2023
au 31/12/2023

Réintégration dans
la production
d'objets usuels :
emballage en
verre, composant
de téléphone, etc.

5 Production



LAMPES

Tri, séparation des
plastiques et des métaux,
recyclage en matière
première secondaire

4 Transformation



3 Transit



Regroupement
& transit

2 Collecte



Pesée
Contrôle qualité
Transport

1 Tri



1 kg
16
lampes

2
Bouteilles en
verre
fabriquées

Inocap Gestion

Recyclage du 01/01/2023
au 31/12/2023



1 Tri

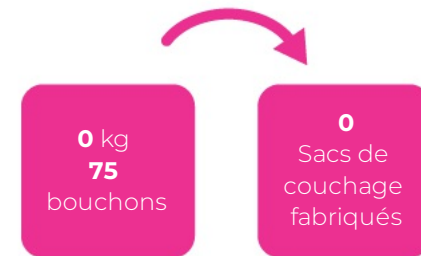

2 Collecte



Pesée
Contrôle qualité
Transport

BOUCHONS

3 Transit



Regroupement
& transit

4 Transformation



Transformation du
plastique en
paillette PEHD

5 Production



Réintégration dans
la production
d'objets usuels :
sac de couchage,
moquette, banc
public, etc.

Certificat de recyclage



Je soussigné, Gilles Rouverand, Président de la société **Les joyeux recycleurs**, SAS, ayant son siège social 23 rue Condorcet, 75009 Paris, immatriculée au RCS de Paris avec le numéro de Siret 795 087 261 00017, certifie que la société **Inocap Gestion** a bien recyclé les déchets suivants du **01/01/2023** au **31/12/2023** :

Ce bilan satisfait à vos obligations d'attestation précisées dans la loi sur la transition énergétique (n°2016-288 du 10 mars 2016)

| Déchets | Poids (en Kg) | Code déchet | Code traitement | CO2 économisé (en Kg) |
|----------------------|---------------|-------------|------------------------------|-----------------------|
| Papiers | 368 | 15 01 01 | R5 - Recyclage non organique | 14,7 |
| Bouteilles plastique | 17 | 15 01 02 | R5 - Recyclage non organique | 38,9 |
| Marc de café | 115 | 20 01 08 | R3 - Recyclage organique | 1,3 |
| Cartouches | 11 | 08 03 18 | R5 - Recyclage non organique | 33,0 |
| Piles | 1 | 20 01 33 | R5 - Recyclage non organique | 1,7 |
| Lampes | 1 | 20 01 21 | R5 - Recyclage non organique | 0,0 |
| Bouchons | 0 | 15 01 02 | R5 - Recyclage non organique | 0,9 |
| Total | 512 | | | 90,5 |

Fait à Paris, le 31/12/2023,

Gilles Rouverand
Président

Attestation de valorisation de déchets 5 flux



De papier/carton, métal, plastique, verre et bois prévue par l'article D. 543-284 du code de l'environnement
Selon le modèle défini par l'arrêté du 18/07/2018, publié au J.O.R.F. n°0173 du 29 juillet 2018

Attestation n° : 2023-12-31-C642

Année : du 01/01/2023 au 31/12/2023

1. Emetteur de l'attestation

Les Joyeux Recycleurs, 189 rue d'Aubervilliers, 75018 Paris
SIRET : 795 087 261 00041
Service client : 01 84 06 88 21 / info@lesjoyeuxrecycleurs.com

Exploitation d'une installation de valorisation

Ou

Intermédiaire assurant une activité de collecte, de tri, de négoce de déchets en vue de leur valorisation

1.A { Récépissé n° : TNC 2018-008
Département : Paris – 75
Activité déclarée en préfecture : 22/06/2023
Date de limite de validité : 22/06/2028

2. Origine des déchets

Nom : Inocap Gestion

Adresse : 19 rue de Prony 75017 Paris

N° SIRET : 500 207 873 00018

Contact : Guisse Papa-Sidy

Producteur de déchet Ou

Détenteur du déchet (y compris intermédiaire et prestataire de gestion des déchets)

3. Flux de déchets pris en charge

3.A Dénomination usuelle des déchets : déchets de bureau recyclables

3.B : Triés (une seule des 5 natures principales de déchets – cocher la case correspondante en 3.D)

3.C En mélange (deux ou plusieurs natures de déchets – cocher les cases correspondantes en 3.D)

3.D

Déchets de papier/carton

Déchet de verre

Déchets de métal

Déchets de bois

Déchets de plastique

4. Quantités de déchets prises en charge (exprimées en tonne)

4.A Collectées / réceptionnées 0,512 tonnes Quantités pesées ou estimées

4.B Transférées tonnes Quantités pesées ou estimées

4.C Valorisées tonnes Quantités pesées ou estimées

4.D Refus et freinte tonnes Quantités pesées ou estimées

5. Destinations de valorisation finale des déchets

| Nature de déchet | Type d'installation | Répartition |
|------------------|---------------------|-------------|
| Papier/Carton | Papeterie | 100% |
| Métal | Aciérie | 100% |
| Plastique | Plasturgiste | 100% |
| Verre | Fonderie | 100% |
| Bois | - | - |

Fait à Paris, le 31/12/2023,

Gilles Rouverand

Président

Bilan solidaire 2023



26 000 euros de dons

reversés à l'Association Ares Atelier,
œuvrant pour l'insertion
professionnelle
(1 kilo collecté =
5 centimes d'euro de don)

32 salariés à temps plein

dont 80% après un parcours
d'insertion auprès de nos
partenaires solidaires ou auprès
de publics dits sensibles (- 25 ans,
+ 60 ans, quartiers prioritaires...)



740 heures de formation

initiale au métier de chauffeur collecteur.
+ 50 heures de formation interne.
+ 118 heures de formation externe
dédiées au perfectionnement au métier de
chauffeur collecteur.

Un réseau engagé de partenaires solidaires

7 stagiaires en insertion en 2023



EMMAÜSDÉFI





Merci pour votre confiance

